KRES Elektronik + Service GmbH
Am Grenzbach 7
08427 Fraureuth

Tel.: 03761 - 885870
Email: info@kres.de
Internet: www.kres.de

# Glockenankermotor KM0816-1

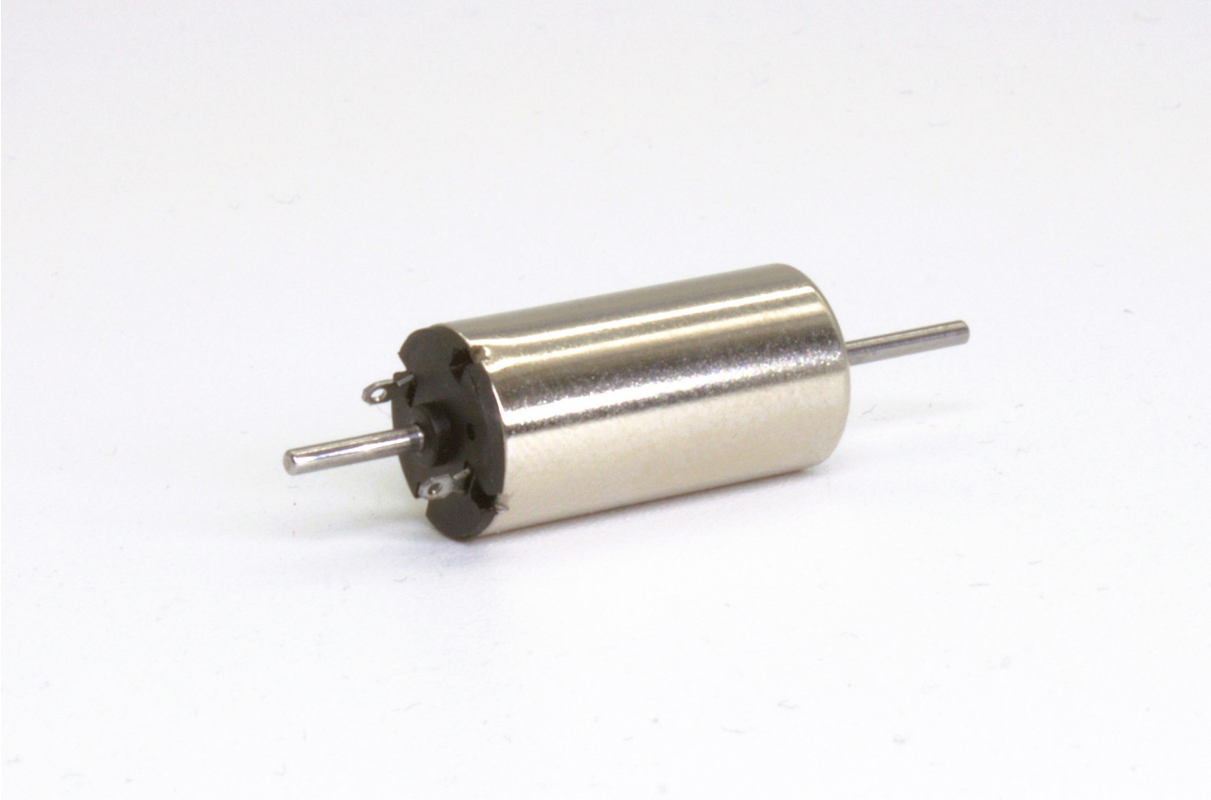

Motor KM0816-1 ohne Anbauteile

Es gelten ausschließlich unsere Allgemeinen Geschäftsbedingungen, Stand 21. April 2023, welche Ihnen bekannt sind bzw. bekanntermaßen vor Vertragsschluss einsehbar waren und auf Wunsch nochmals zugesandt werden.

KRES Elektronik + Service GmbH
Am Grenzbach 7
08427 Fraureuth

Tel.: 03761 - 885870
Email: info@kres.de
Internet: www.kres.de

Es gelten ausschließlich unsere Allgemeinen Geschäftsbedingungen, Stand 21. April 2023, welche Ihnen bekannt sind bzw. bekanntermaßen vor Vertragsschluss einsehbar waren und auf Wunsch nochmals zugesandt werden.

KRES Elektronik + Service GmbH
Am Grenzbach 7
08427 Fraureuth

Tel.: 03761 - 885870
Email: info@kres.de
Internet: www.kres.de

Glockenankermotor KM0816-1 ohne Anbauteile
Preis: 19,00 €
Verkaufspreis: 19,00 €
Bewertung: Noch nicht bewertet

3-5 Tage

Stellen Sie eine Frage zu diesem Produkt

**Glockenankermotor KM0816-1**
ohne Anbauteile auf den Wellen
Gehäuselänge: 16mm
Gehäusedurchmesser: 8mm
Wellendurchmesser: 1,0mm
Wellen-Lager: beidseitig
freie Wellenlänge: 6,5mm und 5,7mm
Nennspannung: 12V DC
Leerlaufdrehzahl: 11.000 U/min
Leerlaufstromaufnahme: 10mA
Blockiermoment: >1,0mNm
Blockierstromaufnahme: 160mA

**Kundenrezensionen**

Es gibt noch keine Rezensionen für dieses Produkt.

Es gelten ausschließlich unsere Allgemeinen Geschäftsbedingungen, Stand 21. April 2023, welche Ihnen bekannt sind bzw. bekanntermaßen vor Vertragsschluss einsehbar waren und auf Wunsch nochmals zugesandt werden.

Amtsgericht Chemnitz HRB 13801
Geschäftsführer:
Dipl.-Ing. (FH) Karsten Becker
Dipl.-Ing. (FH) Andy Illgen

Volksbank Chemnitz eG
BIC GENODEF1CH1
IBAN DE93 8709 6214 0321 0072 28

Commerzbank Crimmitschau
BIC COBADEFFXXX
IBAN DE17 8704 0000 0740 2514 00

Steuer-Nr.: 227/112/00618
UST.-Inr.: DE 182970616
WEEE-Reg.-Nr.: DE 898 72 102
Gläubiger-ID: DE 19ZZZ00001098443